

MODULARIO  
F. rig. rend. 487



MINISTERO DELLE FINANZE  
DIREZIONE GENERALE DEL CATASTO E DEI SS.TT.EE.  
**CATASTO EDILIZIO URBANO** (RDL 13-4-1939, n. 652)

MOD. BN (CEU)

Planimetria di u.i.u. in Comune di SESTO S. GIOVANNI via C. MARX civ. 599

PLANIMETRIA GENERALE PIANO TERRA 1:500

VIA C. MARX

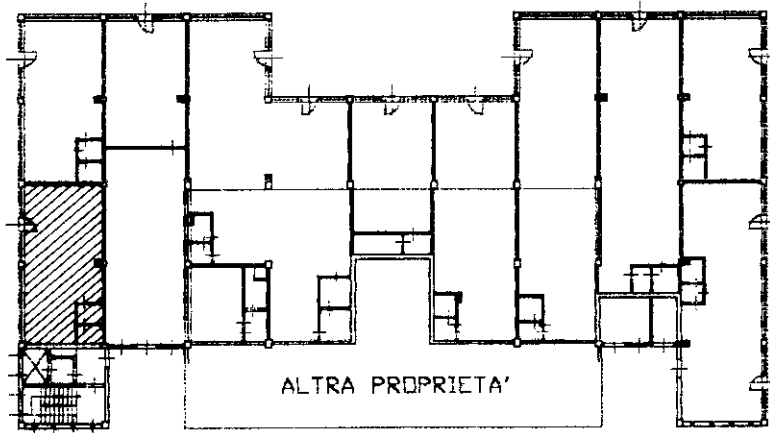

VIA LIVORNO

ALTRA PROPRIETA'

PIANO TERRENO 1:200

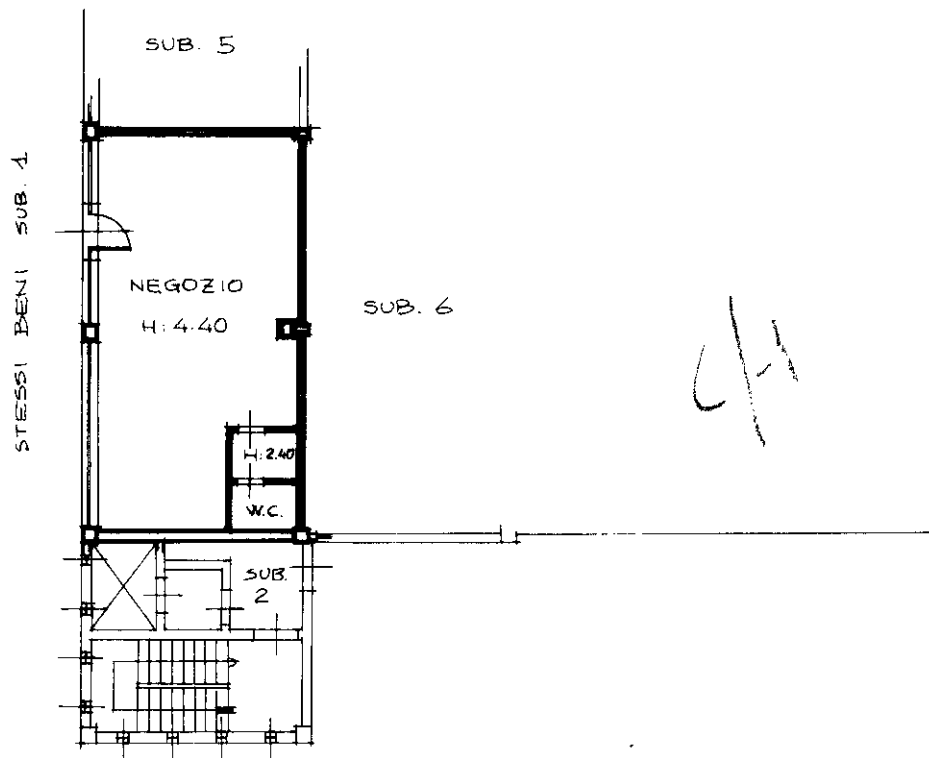

ORIENTAMENTO



SCALA DI 1:200

Dichiarazione di N.C. ☒

Denuncia di variazione ☐

Identificativi catastali

F. 45 n. 115 sub. 4

Compilata dal GEOMETRA

(Titolo, cognome e nome)

SIMONETTI OLIMPIO

Iscritto all'albo dei Geometri

data 04/06/2019 Firma [Signature]

RISERVATO ALL'UFFICIO

## Visura storica per immobile

Situazione degli atti informatizzati dall'impianto meccanografico al 29/05/2019

<b>Dati della richiesta</b>	<b>Comune di SESTO SAN GIOVANNI ( Codice: I690)</b>
	<b>Provincia di MILANO</b>
<b>Catasto Fabbricati</b>	<b>Foglio: 46 Particella: 115 Sub.: 4</b>

### INTESTATI

1						(1t) Proprieta` per l'area 1/1
2						(1s) Proprieta` superficiaria per 1/1

### Unità immobiliare dal 09/11/2015

N.	DATI IDENTIFICATIVI				DATI DI CLASSAMENTO							DATI DERIVANTI DA
	Sezione Urbana	Foglio	Particella	Sub	Zona Cens.	Micro Zona	Categoria	Classe	Consistenza	Superficie Catastale	Rendita	
1		46	115	4			C/1	9	54 m²	Totale: 60 m²	Euro 1.918,74	Variazione del 09/11/2015 - Inserimento in visura dei dati di superficie.
<b>Indirizzo</b>		VIA CARLO MARX n. 599 piano: T;										
<b>Annotazioni</b>		classamento e rendita non rettificati entro dodici mesi dalla data di iscrizione in atti della dichiarazione (D.M. 701/94)										

Mappali Terreni Correlati

Codice Comune I690 - Sezione - Foglio 46 - Particella 115

### Situazione dell'unità immobiliare dal 17/12/2014

N.	DATI IDENTIFICATIVI				DATI DI CLASSAMENTO							DATI DERIVANTI DA
	Sezione Urbana	Foglio	Particella	Sub	Zona Cens.	Micro Zona	Categoria	Classe	Consistenza	Superficie Catastale	Rendita	
1		46	115	4			C/1	9	54 m²		Euro 1.918,74	VARIAZIONE NEL CLASSAMENTO del 17/12/2014 protocollo n. MI0689555 in atti dal 17/12/2014 VARIAZIONE DI CLASSAMENTO (n. 228836.1/2014)
<b>Indirizzo</b>		, VIA CARLO MARX n. 599 piano: T;										
<b>Annotazioni</b>		classamento e rendita non rettificati entro dodici mesi dalla data di iscrizione in atti della dichiarazione (D.M. 701/94)										

## Visura storica per immobile

Data: 29/05/2019 - Ora: 13.22.30 Fine

Visura n.: T187528 Pag: 2

## Situazione degli atti informatizzati dall'impianto meccanografico al 29/05/2019

## Situazione dell'unità immobiliare dal 24/11/1997

COSTITUZIONE del 24/11/1997 in atti dal 24/11/1997 (n. 370589.1/1997)												
N.	DATI IDENTIFICATIVI				DATI DI CLASSAMENTO							DATI DERIVANTI DA
	Sezione Urbana	Foglio	Particella	Sub	Zona Cens.	Micro Zona	Categoria	Classe	Consistenza	Superficie Catastale	Rendita	
1		46	115	4			C/1	9	54 m²		Euro 1.918,74 L. 3.715.200	COSTITUZIONE del 24/11/1997 in atti dal 24/11/1997 (n. 370589.1/1997)
Indirizzo				, VIA CARLO MARX n. 599 piano: T;								
Notifica -							Partita	1038646			Mod.58	-
Annotazioni				classamento proposto (D.M. 701/94)								

## Situazione degli intestati dal 23/12/2008

N.	DATI ANAGRAFICI	CODICE FISCALE	DIRITTI E ONERI REALI
1			(1t) Proprieta` per l`area 1/1
2			(1s) Proprieta` superficiaria per 1/1
DATI DERIVANTI DA		ISTRUMENTO (ATTO PUBBLICO) del 23/12/2008 Nota presentata con Modello Unico in atti dal 09/01/2009 Repertorio n.: 8127 Rogante: PANTE` FABIO GASPARE Sede: MILANO	
		Registrazione: COMPRAVENDITA (n. 826.1/2009)	

## Situazione degli intestati dal 16/10/1998

N.	DATI ANAGRAFICI	CODICE FISCALE	DIRITTI E ONERI REALI
1			(1t) Proprieta` per l`area fino al 23/12/2008
2			(1s) Proprieta` superficiaria per 1/1 fino al 23/12/2008
DATI DERIVANTI DA		SCRITTURA PRIVATA del 16/10/1998 protocollo n. MI1047055 Voltura in atti dal 11/12/2008 Repertorio n.: 83958 Rogante: PAOLO GUZZETTI Sede: MILANO	
		Sede: MILANO Volume: 2 n: 22847 del 02/11/1998 COMPRAVENDITA (n. 433755.1/1998)	

## Situazione degli intestati dal 24/11/1997

N.	DATI ANAGRAFICI	CODICE FISCALE	DIRITTI E ONERI REALI
1			(1t) Proprieta` per l`area fino al 16/10/1998
2			(1s) Proprieta` superficiaria fino al 16/10/1998
DATI DERIVANTI DA		COSTITUZIONE del 24/11/1997 in atti dal 24/11/1997 Registrazione: (n. 370589.1/1997)	

Unità immobiliari n. 1

Tributi erariali: Euro 0,90

Visura telematica

\* Codice Fiscale Validato in Anagrafe Tributaria

Foto del Sub. 04



